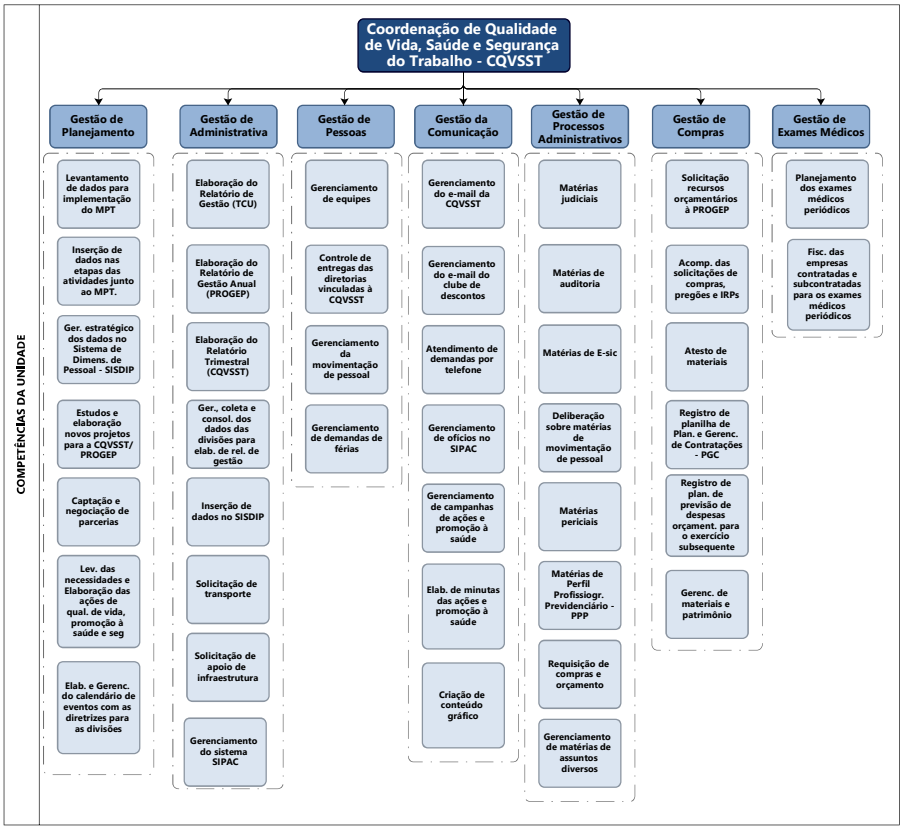
COMPETÊNCIAS DA UNIDADE
Coordenação de Qualidade de Vida, Saúde e Segurança do Trabalho - CQVSST
Gestão de Planejamento
Levantamento de dados para implementação do MPT
Inserção de dados nas etapas das atividades junto ao MPT.
Ger. estratégico dos dados no Sistema de Dimens. de Pessoal - SISDIP
Estudos e elaboração novos projetos para a CQVSST/ PROGEP
Captação e negociação de parcerias
Lev. das necessidades e Elaboração das ações de qual. de vida, promoção à saúde e seg
Elab. e Gerenc. do calendário de eventos com as diretrizes para as divisões
Gestão de Administrativa
Elaboração do Relatório de Gestão (TCU)
Elaboração do Relatório de Gestão Anual (PROGEP)
Elaboração do Relatório Trimestral (CQVSST)
Ger., coleta e consol. dos dados das divisões para elab. de rel. de gestão
Inserção de dados no SISDIP
Solicitação de transporte
Solicitação de apoio de infraestrutura
Gerenciamento do sistema SIPAC
Gestão de Pessoas
Gerenciamento de equipes
Controle de entregas das diretorias vinculadas à CQVSST
Gerenciamento da movimentação de pessoal
Gerenciamento de demandas de férias
Gestão da Comunicação
Gerenciamento do e-mail da CQVSST
Gerenciamento do e-mail do clube de descontos
Atendimento de demandas por telefone
Gerenciamento de ofícios no SIPAC
Gerenciamento de campanhas de ações e promoção à saúde
Elab. de minutas das ações e promoção à saúde
Criação de conteúdo gráfico
Gestão de Processos Administrativos
Matérias judiciais
Matérias de auditoria
Matérias de E-sic
Deliberação sobre matérias de movimentação de pessoal
Matérias periciais
Matérias de Perfil Profissiogr. Previdenciário - PPP
Requisição de compras e orçamento
Gerenciamento de matérias de assuntos diversos
Gestão de Compras
Solicitação recursos orçamentários à PROGEP
Acomp. das solicitações de compras, pregões e IRPs
Atesto de materiais
Registro de planilha de Plan. e Gerenc. de Contratações - PGC
Registro de plan. de previsão de despesas orçament. para o exercício subsequente
Gerenc. de materiais e patrimônio
Gestão de Exames Médicos
Planejamento dos exames médicos periódicos
Fisc. das empresas contratadas e subcontratadas para os exames médicos periódicos
Powered by bizagi Modeler